

NATURALEZA PASTOREADA EN LAS DEHESAS DE CÁCERES. ESTRUCTURA DEL DISCURSO SOCIAL DE PASTORES Y PASTORAS EN EXTENSIVO DE LA DEHESA EXTREMEÑA

Hugo Majadas Ayuso¹, Mireia Llorente Sánchez¹, Julio Majadas Andray¹, Victoria Asensio² y Laura García Pierna²

¹ Fundación Entretantos (hugo@entretantos.org) ² Fundación Global Nature

RESUMEN

La dehesa, uno de los paisajes más emblemáticos de la Península Ibérica, ha coevolucionado junto a la ganadería extensiva. En el territorio de Dehesas de Cáceres, al norte de Extremadura, se ha producido en las últimas décadas una progresiva pérdida de los tradicionales rebaños de ovejas, lo cual, unido a una creciente tendencia a la intensificación, pone en riesgo el mantenimiento de este ecosistema tan complejo.

En este contexto, se ha analizado la percepción social en torno a la ganadería extensiva de este territorio, para lo cual se han realizado entrevistas en profundidad a 21 personas ligadas a la actividad ganadera de la zona (18 de las cuales mantienen en la actualidad explotaciones ganaderas en extensivo). Las entrevistas realizadas se han analizado mediante el análisis de contenido para determinar la estructura del discurso social en relación a la ganadería a partir del grado de generalización de las diferentes ideas planteadas en las entrevistas.

El análisis desarrollado refleja que el discurso predominante en la zona es eminentemente pesimista, haciendo referencia fundamentalmente a la elevada carga de trabajo que supone la ganadería extensiva, la falta de rentabilidad debida a los bajos precios, la creciente necesidad de emplear insumos de coste elevado y el exceso de burocracia que implica la actividad. Frente a este discurso, las únicas ventajas que se perciben en la actividad ganadera es que previene incendios, reflejándose así una clara descompensación entre los problemas y beneficios percibidos de la ganadería en este territorio.

INTRODUCCIÓN

El presente estudio surge de la necesidad de poner en valor el fundamental papel de la ganadería extensiva en la formación y conservación de espacios tan singulares como Dehesas de Cáceres, un territorio de gran interés ecológico y que ostenta diversas figuras de protección, incluida la declaración del Parque Nacional de Monfragüe.

Durante siglos, ha habido una gestión ganadera del territorio. En la segunda mitad del siglo XX, el ganado vacuno ha ido sustituyendo al ovino, al tiempo que se perdían los manejos tradicionales (trashumancia, trastermitancia, redileo...), lo que ha afectado a su vez a la conservación de la dehesa.

OBJETIVOS

Caracterizar el funcionamiento del pastoreo en el territorio.

Definir los discursos de los agentes clave para la ganadería extensiva.

Determinar los problemas que afectan a la ganadería extensiva.

Analizar el pasado y futuro de la ganadería extensiva en el territorio.

Recopilar datos que faciliten la intervención y preservación de la ganadería extensiva en el territorio.

METODOLOGÍA



MUESTRA

n = 21 sujetos ligados a la ganadería extensiva.



RESULTADOS

El análisis ha permitido extraer un total 590 ideas, las cuales han sido clasificadas en categorías discursivas a partir de su agrupación temática.

Tras esto, se ha analizado la frecuencia de aparición y, tras eliminar aquellas categorías con una frecuencia menor al 10%, se ha generado una estructura del discurso compuesta por 48 categorías que configuran las opiniones y percepciones sobre ganadería extensiva en el territorio y que se dividen en grupos en función de su frecuencia y, por tanto, de lo representativas que son del discurso en el territorio.

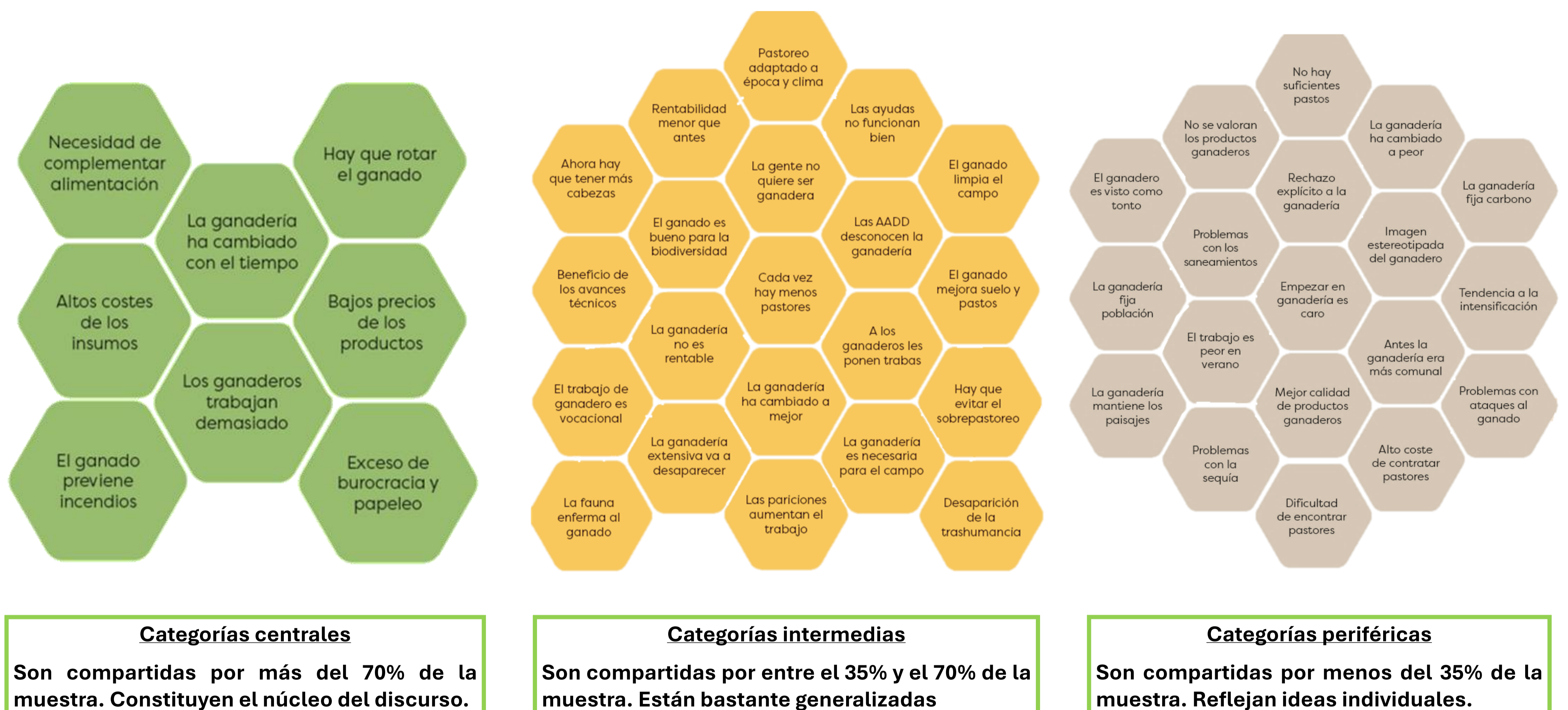

CONCLUSIONES

Como puede observarse, hay un claro contraste entre percepciones negativas (Problemas que sufre la actividad ganadera y los ganaderos/as) y positivas (Efectos beneficiosos de la ganadería en el territorio).

EN NEGATIVO

- Falta de rentabilidad
- Demasiado trabajo
- Falta de alimento
- La ganadería sufre

EN POSITIVO

- Prevención de incendios
- Limpieza del campo
- Mejora de pastos y suelos
- La ganadería aporta

LO QUE NOS LLEVA A...

- Necesidad de puesta en valor de la ganadería
- Necesidad de intervenir sobre los grandes problemas

PARA SABER MÁS

- hugo@entretantos.org
- mireia@entretantos.org
- [linkedin.com/in/hugo-majadas-ayuso](https://www.linkedin.com/in/hugo-majadas-ayuso)
- www.entretantos.org
- www.fundacionglobalnature.org
- www.naturalezapastoreada.org

Con la financiación de

Socios

